

Un fallo impide a miles de jóvenes matricularse en las universidades

La Junta lo niega y dice que el 80% de los alumnos ya ha realizado el proceso. Los padres afectados están indignados

BEATRIZ RODRÍGUEZ
andalucia@20minutos.es / twitter:@20m
20 minutos

Hoy termina el primer plazo para presentar la preinscripción de la matrícula en las universidades públicas andaluzas. Muchos jóvenes aseguran que la web de la Consejería de Economía, Ciencia e Innovación, desde donde tienen que reservar plaza, «no funciona desde hace días», lo que ha impedido que muchos puedan matricularse.

«Intentamos hacerlo a través de Internet, pero la página remitía un mensaje diciendo que faltaba documentación. Llamamos a los teléfonos que nos indicaban, pero sin obtener respuesta», explica el padre de una joven de Córdoba.

«Llevo 4 días sin ir al trabajo para acompañar a mi hija de un sitio a otro, y al final hemos conseguido que nos atiendan en la Oficina del Estudiante de la Universidad de Córdoba, pese a que allí están desbordados», señala.

El 80% ya se ha preinscrito

Economía, Ciencia e Innovación, responsable de Universidades, dice que el 80% de los estudiantes que tenían que inscribirse en esta primera fase lo han podido hacer «sin problema». Tan sólo resta un 20% que tiene de plazo hasta las 12 h del día de hoy. La web es www.juntadeandalucia.es/economiainnovacionciencia.

«Aquello está lleno de padres indignados y hoy termina el plazo», comenta angustiada. Y es que su hija, pese a que está admitida a falta de entregar documentación, no ha podido formalizar la matrícula. «Tenemos que esperar al día 26, pero seguimos con la incertidumbre de cómo, cuándo y dónde se va a matricular».

La Junta ha negado rotundamente la existencia de fallo alguno y asegura que «no existe ninguna reclamación».



RESCATAN A 52 INMIGRANTES DE UNA PATERA

Salvamento Marítimo rescató ayer a 7 millas de Tarifa, en Cádiz, a medio centenar de subsaharianos, entre ellos 9 niños y 22 mujeres. La operación se llevó a cabo después de que los servicios de emergencias recibieran la llamada de una mujer avisando de que su marido viajaba en una patera. FOTO: EFE

«Pedaleo para demostrar que con constancia se llega»

Josef Ajram
Ultrafondista y bróker de Bolsa

En su cuerpo lleva tatuado esta frase: «No sé dónde está el límite, pero sé donde no está». Es propia. Le gusta tanto que la ha registrado como marca. Josef Ajram llegó ayer a Sevilla. El reto de este ultrafondista y bróker de Bolsa es hacer 4.500 km en bicicleta por Europa en 25 días para demostrar que la actitud no tiene límite. En plena crisis, el desafío, una ruta que es 1.000 km más larga que el Tour de Francia, lo ha organizado la consultora Everis. Ajram para en todas las ciudades donde la multinacional tiene oficina. Cualquier aficionado puede pedalear a su lado.

¿Cómo lleva el calor?
Lo llevo bien. He estado varias veces en el desierto.

¿De dónde viene pedaleando?
De Jerez de los Caballeros y voy para Córdoba, Jaén, Murcia...

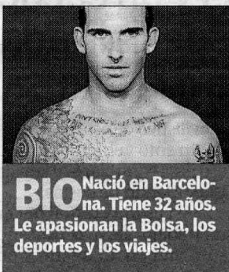

BIO Nació en Barcelona. Tiene 32 años. Le apasionan la Bolsa, los deportes y los viajes.

¿El tramo más duro?

El primer día. Al salir de Madrid el viento me daba de cara.

¿Una anécdota?

En Cantabria tres personas me esperaron en la cuneta para que les firmara mi libro, ¿Dónde está el límite?

¿El lema del reto?

Mostrar que si uno lucha con constancia por un objetivo se puede conseguir, es decir, que si algo se te mete en la cabeza en el terreno que sea, llegas a la línea de meta. R. A.

PLAN RENOVE
Teka
El doble de ayuda.

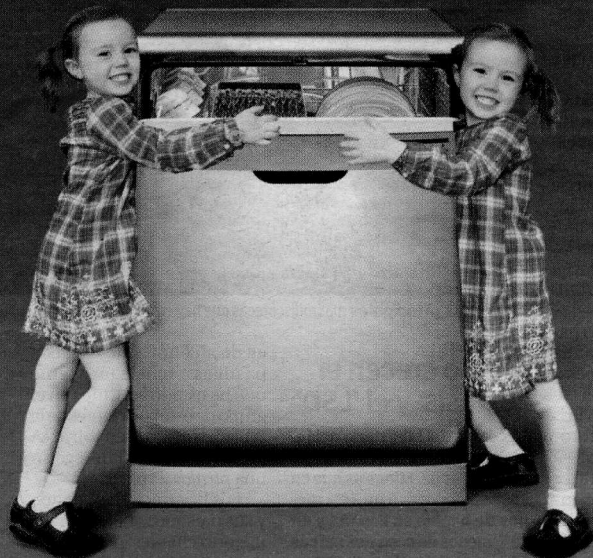

TEKA MULTIPLICA POR 2 LA AYUDA DEL PLAN RENOVE AL CAMBIAR TU VIEJO ELECTRODOMÉSTICO*.

EJEMPLO ORIENTATIVO*	ENCIMERA	HORNO	FRIGORÍFICO	LAVADORA	LAVAVAJILLAS
Plan RENOVE hasta*	105€	85€	125€	105€	105€
Plan TEKA hasta*	105€	85€	125€	105€	85€
TOTAL	210€	170€	250€	210€	190€

Más información en www.teka.es o en el tel. de Atención al Cliente: 902 10 19 17

www.teka.es

Teka

barcelona
world race

(*) Las ayudas que te da Teka podrán llegar hasta el 100% de la cantidad que aporta la administración correspondiente. Para más información consulta la lista completa de los modelos incluidos en la promoción y los importes de las ayudas que les corresponden en www.teka.es. Las condiciones ofrecidas por Teka están sujetas a la vigencia temporal del plan renove en cada comunidad autónoma.