MENOS INCENDIOS

2010 ha sido el año con menos incendios registrados y menos superficie afectada por el fuego de los últimos diez años en la provincia, según datos del Infoca. De los 68 incendios que se han registrado este año, 55 han quedado en conatos, es decir que 8 de cada 10 incendios han afectado a menos de 1 hectárea.

UGR, LÍDER EN INVESTIGACIÓN

La Universidad de Granada es la mejor situada de Andalucía en un ranking elaborado por la propia institución para medir la capacidad de generar conocimiento basándose en la investigación publicada. Obtiene los mejores resultados en Tecnología de la Información, Matemáticas, Psicología y Educación.

MÁS AYUDAS A ONG

La construcción de invernaderos en Palestina, la instalación de casas prefabricadas en Haití o la construcción de un área de maternidad en Mali son algunos de los 18 proyectos de cooperación internacional que subvencionará este año la Diputación, por valor de 350.000 euros, para ayudar a los más desfavorecidos.

Con Almanjáyar hemos topado

Vecinos de la zona Norte denuncian que la Escuela de Magisterio que construye el Arzobispado elimina una calle y deja atrapados a un centenar de residentes

Miguel Carrasco
miguelcarrasco@7diasgranada.es

Eran poco más de las cinco de la tarde de un día de finales de septiembre. El hormigón empezó a caer y la oscuridad se hizo en más de 40 viviendas sociales de Almanjáyar. La nueva Escuela de Magisterio La Inmaculada que construye el Arzobispado de Granada a espaldas del recinto ferial prácticamente se introducía en las casas. El muro que debía delimitar la parcela en la que se construye el centro debía estar a cuatro metros de las casas y dejar una calle de uso público. Está a menos de un metro. La calle ha desaparecido.

"Los vecinos –más de un centenar– estamos atrapados, un camión de Bomberos no podría acceder a nuestras viviendas en caso de emergencia", señala José González, uno de los afectados por la situación. Según la denuncia presentada ante la Gerencia de Urbanismo, la distancia entre la alineación de fachada de las viviendas sociales y el lindero común de las parcelas debe ser de al menos ocho metros, cuatro de ellos como jardines de las viviendas y los otros cuatro como espacio libre o vía pública, perteneciente a las VPO.

> **"Creen que es fácil quitarle a los pobres sus jardines, pero se equivocan"**

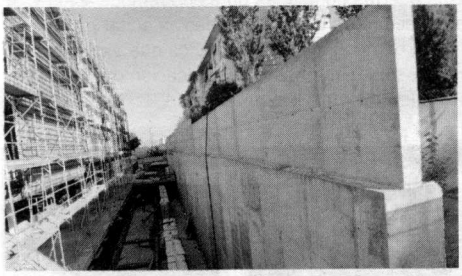

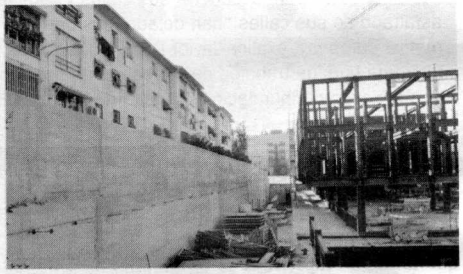

Arriba, José González muestra el muro y el lugar donde debería haberse levantado. Abajo, espacio que debía ocupar la calle. M. Á. M.

Pero el muro se ha situado a apenas un metro del jardín, lo que imposibilita el uso de la vía peatonal. La parcela en la que se construye la Escuela de Magisterio ha pasado de tener una superficie de 8.434 metros cuadrados, según el Registro de la Propiedad o el Plan Especial de Reforma Interior de Almanjáyar (PERI) a disponer de 8.884,40 según el Plan Especial que se le aprobó al proyecto en 2009.

"Usurpación"

"Los técnicos pretenden que nos creamos que la parcela ha crecido espontáneamente por intervención divina, si bien la realidad es que el aumento se debe a la usurpación de suelo propiedad de las viviendas sociales y otra parte de suelo público del Ayuntamiento", añade González.

"Es posible que crean que resulta más fácil quitarle a los pobres sus jardines que tirarles el muro a la Iglesia, pero están equivocados", sostiene.

De no obtener respuesta positiva de la Gerencia de Urbanismo los vecinos ya anuncian que llevarán el caso ante la Fiscalía. "Esto no quedará aquí, tenemos que hacer algo, no nos quedaremos quietos", advierte José González.

Reabren al tráfico el cruce de Ronda con el Genil

El avance de las obras del metropolitano de Granada ha permitido reabrir al tráfico la confluencia del Camino de Ronda con las calles Ribera del Genil y Doctor Alejandro Otero. Esta medida permitirá mejorar el acceso a viviendas y establecimientos de la zona desde la calle Arabial, el Paseo del Jardín de la Reina o la calle de los Juncos, y será el paso previo al inicio de la reurbanización de la zona.

La reapertura de este carril de acceso también responde a las peticiones y sugerencias que el colectivo de vecinos y comerciantes de la zona había trasladado a la dirección del metro.

Durante los últimos meses, se han llevado a cabo los trabajos de reposición de servicios afectados en la zona. Es el caso de la tubería de abastecimiento que discurría por Camino de Ronda y que ha sido desviada por una de las nuevas pasarelas que cruzan el Río Genil.

Por otra parte, el metropolitano se ha comprometido a estudiar las peticiones vecinales en torno al tratamiento urbano en la Avenida de la Argentinita. REDACCIÓN 7DÍAS

Obras del metro en el Camino de Ronda. M. Á. M.

DE BAR EN PEOR

Paco Espínola

LA WHISKYPEDIA

La Whiskypedia es un proyecto que desde esta quinta columna propongo para construir una borgiana Historia universal de la infamia, pero con dos copas de más y mucho talento de menos. Un compendio de la ilimitada estupidez humana, infinitamente más creativa que la inteligencia.

Desde Granada, aparece el presidente del PP, Sebastián Pérez, definiendo los presupuestos de infraestructuras del Gobierno: "El método es chino, porque nos engañan". La utilización de frases hechas, refranes, dichos, son el esperanto de la falta de ideas, la retórica de lo obvio. Si como argumentación política rellenan el páramo intelectual tampoco llegan, en su empeño de modificar el alcance de los refranes populares, llenos siempre de un sentido común nefasto, a realizar la labor poética y demoledora de Bergamín, para quien "más vale pájaro volando que mil en la mano" y considera que "la primera obligación es la devoción".

El rico léxico taurino se anula con dos palabras y alusiones a espacios televisivos. Así, la agente Scully del PP, Soraya Sáenz de Santamaría, en un alarde pirotécnico acusa a Rubalcaba de tener "el armario lleno de expedientes X" y no le va a permitir "que dé pases de pecho".

La inclusión en la Whiskypedia supone destruir el patrimonio cultural. Valladolid, cuna de Delibes, Jorge Guillén, Zorrilla o Rosa Chacel, pero también de su alcalde León de la Riva, quien abrió la Seminci guionizando delirios de viejo verde con Leire Pajín: "Cada vez que le veo la cara y esos morritos pienso lo mismo". Según CNN y Cuatro. Si Rajoy le mandó un SMS de apoyo y calificó de "chismorreo" la polémica, el socialista Blanco rubricó la indecencia: "A Rajoy se le ve el plumero", insinuó.

La última incorporación es la del escritor y académico Pérez-Reverte que definió como "perfecto mierda" a Moratinos por emocionarse en su despedida. "Si lo llego a saber, lo insulto antes", dijo al ver aumentar sus seguidores en Twitter.