

AULA MAGNA

www.aulamagna.net

El Periódico Universitario de Granada

Año V número 75 miércoles, 21 de enero de 2009 Edición quincenal Ejemplar gratuito

ACT. UNIVERSITARIA



UN DOCENTE DE LA UGR LIDERA 'PREDICT'

Un test 'online' facilitará a los médicos conocer los cuadros depresivos de sus pacientes y su duración estimada.

REPORTAJE



'ESPACIO EUROPEO DE EDUCACIÓN'

Comienza a partir de la Declaración de 1999 en la que los ministros europeos de educación manifestaron la importancia del papel de las Universidades.

CULTURA



EL GRAFITI LLEGA A GRANADA

Entra en el laberinto y pinta sus paredes es el nombre de la exposición de 20 grafitis que permanecerá abierta hasta el próximo día 30 de enero en la provincia de Granada. La muestra gira en torno a la idea de ciudad como laberinto.

ENTREVISTA

PÍO MOA. AULA MAGNA entrevistó, hace diez años, a Luis Pío Moa, historiador, escritor y polemista. Volvemos a hacerlo, cuando es un referente intelectual para amplios sectores.



ACTUALIDAD UNIVERSITARIA



Los universitarios visitan menos Sierra Nevada

Siguen subiendo a la estación de esquí pero con menor frecuencia en comparación con otros años. La crisis pasa factura a todos, estudiantes incluidos.

LA CRISIS ESTÁ afectando a la práctica del esquí y del snowboard por parte de los universitarios, ya que las tarifas de estos deportes son elevadas. Por ejemplo, las tarifas de los forfait por un día son en temporada baja de 33 euros, en temporada media de 38 euros

y en temporada alta de 41 euros diarios para personas adultas. Por otro lado, las clases particulares de esquí y snowboard de un alumno por profesor son de 36 euros la hora en la franja horaria de 10 a 14 y de 34 euros de 14 a 17 horas. Las clases semanales de esquí y snow-

board cuestan 85 euros e incluyen 10 horas semanales de esquí de lunes a viernes y 8 horas de snow de lunes a jueves.

Por lo tanto, los universitarios siguen acercándose a la estación de esquí de Sierra Nevada pero con menor frecuencia en comparación

con años pasados. Al haber mayor cantidad de nieve que otros años, los universitarios espacian más sus visitas porque saben que la temporada de esquí será más amplia que años anteriores y así, de esta manera, entre visita y visita se pueden recuperar económicamente.

MONÓLOGOS
UNIVERSITARIOS
VI CERTAMEN

¿TIENES UNA HISTORIA Y GANAS DE CONTARLA?

Información e inscripciones: www.aulamagna.net/monologos www.aulamagna.net teléfono 902 112 607



ACTUALIDAD UNIVERSITARIA

EL GOBIERNO PROMETE MÁS BECAS TRAS LAS PROTESTAS

PÁGINA 06

LA DEPRESIÓN A ESTUDIO EN LA UNIVERSIDAD DE GRANADA

PÁGINA 07

LA CRISIS AFECTA A LOS UNIVERSITARIOS EN LAS SUBIDAS A LA SIERRA

PLAN BOLONIA



PROTESTA. La comunidad universitaria no cesará sus protestas ante el plan que pretende acercar la Universidad al Espacio Superior Europeo.

El Gobierno promete más becas tras las protestas por Bolonia

El responsable de Universidades, Màrius Rubiralta, asegura que el dinero no será impedimento alguno para poder cursar estudios superiores y dice que habrá mayores fondos para garantizar las mejoras

■ **ÁLVARO DEL RÍO**

SI HAY ALGO que tiene claro el Gobierno actual es que la adaptación de las universidades al conocido Plan Bolonia requerirá entre otras cosas que los centros españoles dispongan de un mayor presupuesto de dinero y un considerable aumento del número de becas ofertadas para los alumnos. Estos dos requisitos los planteó el secretario de Estado de Universidades, Màrius Rubiralta, hace varios días tras muchas semanas de protestas por parte de la comunidad universitaria, después de inaugurar en la capital de Andalucía un edificio

de Servicios de Investigación de la Universidad Pablo de Olavide (UPO). Durante el tiempo que duró su intervención, Rubiralta aseguró que el Ministerio de

Se mejorarán considerablemente tanto las becas como las ayudas

Ciencia e Innovación ayudará a todos los rectores de las universidades españolas en su adaptación al Espacio Europeo de Educa-

ción Superior (EEES), así como que se mejorarán y aumentarán las becas para grados superiores y master con el claro objetivo de garantizar facilidades a su acceso, allanando de esta forma el camino para una de las protestas que más se ha intensificado durante las últimas manifestaciones de estudiantes, la que acusa directamente al Plan Bolonia y a sus responsables de hacer de los master una enseñanza "elitista y privatizada". El máximo mandatario del Ministerio de Ciencia e Innovación argumentó que las universidades españolas deben modernizarse rápidamente para tener opciones de competir en el entorno global

actual, mejorando así varios puntos como pueden ser su excelencia y su internacionalización, así como la atracción y conservación de jóvenes talentos, pero siempre sin olvidar "que tiene una función social por la cual debe garantizar que cualquier persona pueda tener acceso a estudios superiores independientemente de su nivel económico o social". No obstante, insistió en que este Ministerio se esforzará todo lo posible para que no exista ninguna duda de que se mejorará considerablemente tanto el sistema de becas actual como las ayudas para los nuevos grados y master que aparecerán en un futuro no muy lejano.

ALSA Y AULA MAGNA

'ALSAlir de clase' con los universitarios

■ **G.S. ALSA Y AULA MAGNA** han llegado a un acuerdo de colaboración, por el cual la empresa ALSA pondrá a disposición de AULA MAGNA, El Periódico Universitario, autobuses para viajes y excursiones organizados por este periódico, con el fin de ofrecer a los jóvenes universitarios el transporte a muy bajo coste y la opción de disfrutar de diferentes destinos y festividades en Andalucía y que el estudiante no se preocupe por el vehículo ni por el alojamiento ya que son viajes de ida y vuelta en el mismo día.

MUCHOS DESTINOS

Los viajes incluyen los siguientes destinos: Sierra Nevada, Carnavales de Cádiz y Cruces de Mayo en Granada. Las salidas al Carnaval de Cádiz se realizarán los días 21 y 28 de febrero de 2009 desde Málaga, Granada, Córdoba y Jaén. Desde Jaén 22 €, Granada 20 €, Córdoba 15 € y Málaga 15 €. Las subidas a Sierra Nevada, serán en tres fechas diferentes, desde Málaga 12€, Jaén 12€, Sevilla 18€, Almería 15€ y Córdoba 15€, los días 13 de febrero, 6 y 27 de Marzo de 2009. Toda la información e inscripciones están disponibles en la web: aulamagna.net. ¡Animate!

báñate en la historia
have a history bath

Hammams de Al Andalus

www.granada.hammampain.com

Precio especial para estudiantes y Carné Joven

PRESENTANDO CARNÉ JOVEN O DE ESTUDIANTE

BAÑO + QUIROMASAJE CON AROMATERAPIA

20'00€

de lunes a jueves no festivos turnos 10 h - 12 h - 14 h - 23'30 h.

Oferta válida del 1 de Octubre al 19 de Diciembre de 2008

C/ Santa Ana, 16 GRANADA Información y reservas: 902 333 334 - 958 229 978



MINERALES IMITAN FORMAS DE LA VIDA

Una investigación, en la que han participado científicos del Instituto Andaluz de Ciencias de la Tierra, explica por primera vez el proceso de formación de unos materiales cristalinos (biomorfos de sílice) que imitan las formas redondas y suaves de la vida.

'ABANDONO EDUCATIVO TEMPRANO'

La UGR realizará un estudio para detectar las causas del fracaso escolar. La Universidad marcará las características metodológicas del estudio, cuya financiación por parte del MEPSYD será de 150.000 euros.

JORNADAS FORMACIÓN

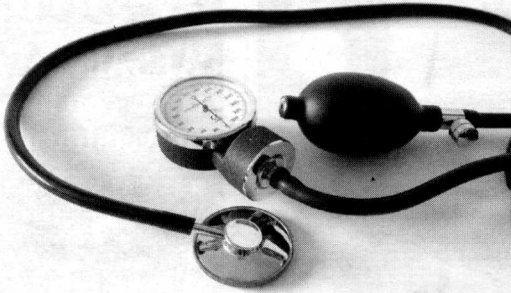

SALUD. El cuidado alimenticio, importante para evitar sustos.

I JORNADAS DE SALUD

La UGR organizó unas jornadas sobre la salud en la educación

■ **A.R. DURANTE LOS DÍAS** 15, 16 y 17 de enero se celebraron en la Facultad de Ciencias de la Educación y en el Pabellón de Deportes de Cartuja las I Jornadas sobre la Salud en la Educación organizadas por la Universidad de Granada. Estas jornadas, que tuvieron como organizadores principales a los alumnos del tercer curso de Educación Física, el Departamento de Didáctica de la Expresión Musical, Plástica y Corporal, el Vicedecanato de Estudiantes y Acción Tutorial de la Facultad de Ciencias de la Educa-

ción, la Comisión Académica de Titulación de Educación Física y el Vicerrectorado de Estudiantes de la Universidad de Granada, tuvo como objetivo concienciar a la sociedad sobre la importancia de una correcta alimentación y un adecuado acondicionamiento físico como medio para una vida saludable. También se analizaron los problemas de salud más destacables que aparecen en los más jóvenes durante la edad escolar y sus posibles intervenciones. Las jornadas tuvieron una gran afluencia de jóvenes.

APERTURA

BIBLIOTECA Y EXÁMENES 2009

■ **A.R. LA UNIVERSIDAD DE** Granada abrirá las salas de estudio en horario nocturno de varios de sus centros para que sus alumnos puedan preparar mejor sus exá-

menes de febrero. Así, Derecho, Ciencias e Informática estarán disponibles por las noches hasta las seis de la mañana, que cerrarán hasta las 8 para su limpieza.

SALUD



DEPRESIÓN. Estos estados son bastante frecuentes en nuestra sociedad actual.

Internet permitirá saber el inicio de una depresión

Un test 'online' facilitará a los médicos de familia conocer cuando se producirán los cuadros depresivos de sus pacientes y su duración estimada.

■ ÁLVARO DEL RÍO

Científicos de hasta 6 países de toda Europa han desarrollado una herramienta denominada PREDICT (Prediction of future episodes of depression in primary medical care: evaluation of a risk factor profile), una aplicación que ha sido verificada por más de 9.000 personas que acudieron a su médico de cabecera en el Reino Unido, Países Bajos, Eslovenia, España, Estonia y Chile. Esta nueva herramienta se compone de un test 'online' a través del cual los médicos de familia podrán averiguar cuáles son las probabilidades de sufrir una depresión por parte de sus pacientes y cual será, aproximadamente, su duración estimada. PREDICT, que en nuestro país está encabezado por el profesor de la UGR Francisco Torres González, ha sido verificado

también en otros países europeos. PREDICT ha desarrollado una escala europea de riesgo multifactorial con una especificidad y

Francisco Torres González, profesor de la UGR, encabeza este proyecto en España

sensibilidad de un 70%, y gracias a él los médicos de familia podrán predecir y estudiar la evolución de los episodios depresivos entre los usuarios de Atención Primaria mediante la aplicación de una batería de preguntas, incluso a través de un formulario en Internet. Para desarrollar PREDICT los

científicos encargados del proyecto reclutaron a más de 1.000 enfermos en cada país con edades comprendidas entre los 18 y 75 años. De este modo, el estudio europeo concluyó con un gran éxito y se pudieron identificar hasta 11 factores predictores de depresión. Torres González, profesor de la sección Departamental de Psiquiatría y Psicología Médica de la UGR, destacó que el objetivo prioritario es difundir esta novedosa herramienta entre los médicos de familia de los países que participan en el proyecto para conseguir que la incorporen a su práctica de clínica rutinaria. El proyecto de investigación ha sido liderado por Michael King, del University College of London, y contó con un presupuesto de más de 2 millones de euros. Los resultados de este trabajo han sido publicados en varias revistas.

CURSOS UGR



CAPITAL. El blanqueo de dinero es el centro del curso virtual.

Curso virtual sobre el blanqueo de dinero

Se tratará el tema de prevención y detección de este tipo de problema

■ **A.R. LA UGR,** A través de su Centro de Enseñanzas Virtuales y con la colaboración de la Fundación Empresa-Universidad organiza un curso virtual para prevenir y detectar el blanqueo de capitales. El curso tratará el tema de una problemática que ha afectado a numerosas empresas en los últimos tiempos y hará un estudio

detallado de los paraísos fiscales, para analizar seguidamente las técnicas e instrumentos que existen para el blanqueo de capitales y las iniciativas internacionales que se aplican sobre el mismo. El curso, que tendrá una duración de 70 horas, está dirigido a todos aquellos empleados, directivos y oficiales de cumplimiento de empresas

obligadas tanto de España como de América Latina, a alumnos universitarios de las titulaciones de Economía, Empresariales, Derecho y Ciencias Políticas, así como a otros profesionales del sector que puedan estar interesados. Para más información, visitar la web de la Universidad de Granada (<http://www.ugr.es>).

REFORMAS EN LA UNIVERSIDAD

El plan estratégico de la UGR se rediseña y eliminará objetivos del anterior rector. El documento incluye los contratos programa y vincula la financiación de centros y departamentos a resultados castigando a quien no cumpla con descuentos del 30%

PROGRAMA DE DIDÁCTICA MATEMÁTICA

La UGR pone en marcha un proyecto de innovación docente que, "Didáctica de la Matemática para la Formación de Maestros de Primaria", coordina el profesor Francisco Fernández García del departamento de Didáctica de la Matemática de la UGR.



NIEVE

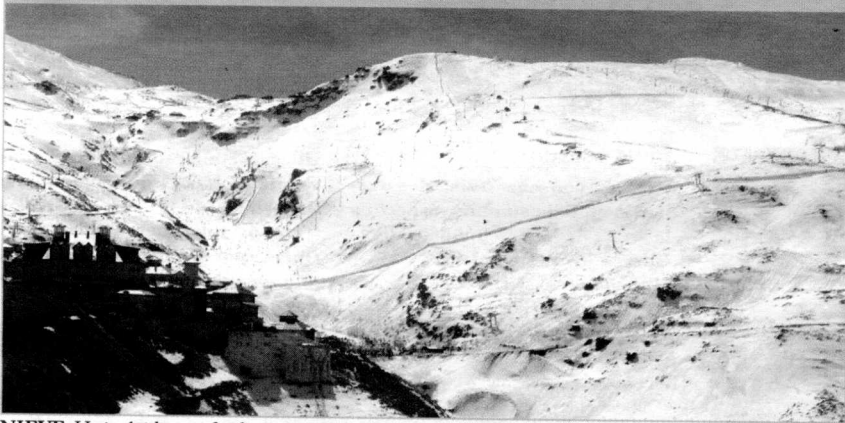

NIEVE. Ha incluido este fin de semana la práctica del esquí nocturno /WIKIPEDIA.ORG

Los universitarios visitan menos Sierra Nevada

Sin embargo, la concentración del pasado fin de semana de la estación de esquí fue de más de 30.000 personas y una ocupación hotelera del 70 por ciento

■ CAROLINA LINARES

Una semana más las estaciones de esquí se llenan. Este fin de semana se han concentrado en la estación de esquí de Sierra Nevada más de 30.000 personas y se ha registrado una ocupación hotelera del 70 por ciento. La amplitud de la superficie esquiable, se han mantenido abiertos 95 kilómetros de pista, ha permitido a los deportistas esquiar sin aglomeraciones, especialmente en zonas como el Peñón del Dílar. Además, Sierra Nevada ha incluido este fin de semana entre su oferta el esquí nocturno, que fue practicado por 400 deportistas el pasado sábado. Sin embargo, la crisis está afectando a la práctica de este deporte por parte de los universitarios, ya que las tarifas son elevadas. Por ejemplo, las tarifas de los forfait por un día son en temporada baja

de 33 euros, en temporada media de 38 euros y en temporada alta de 41 euros diarios para personas adultas. Por otro lado, las clases particulares de esquí y snowboard de un alumno por profesor son de 36 euros la hora en la franja horaria de 10 a 14 y de 34 euros de 14 a 17 horas. Las

Los monitores ven reducidas sus clases particulares debido a la crisis

clases semanales de esquí y snowboard cuestan 85 euros e incluyen 10 horas semanales de esquí de lunes a viernes y 8 horas de snow de lunes a jueves. En cuanto a las

clases de fin de semana de esquí y snowboard, el precio por alumno es de 50 euros e incluye 4 horas de esquí y 4 horas de snow, ambas de sábado a domingo. Por lo tanto, los universitarios siguen acercándose a la estación de esquí pero con menor frecuencia en comparación con años pasados. Al haber mayor cantidad de nieve que otros años, los universitarios espacian más sus visitas porque saben que la temporada de esquí será más amplia que años anteriores y así, de esta manera, entre visita y visita se pueden recuperar económicamente. Los monitores se han visto afectados también por esta situación ya que muchas personas no se pueden permitir pagarse clases, por lo que van a su aire. También, hay muchos más sitios donde alojarse que otros años, cuando era muy difícil pillar algún lugar en el que resguardarse.

INVESTIGACIÓN

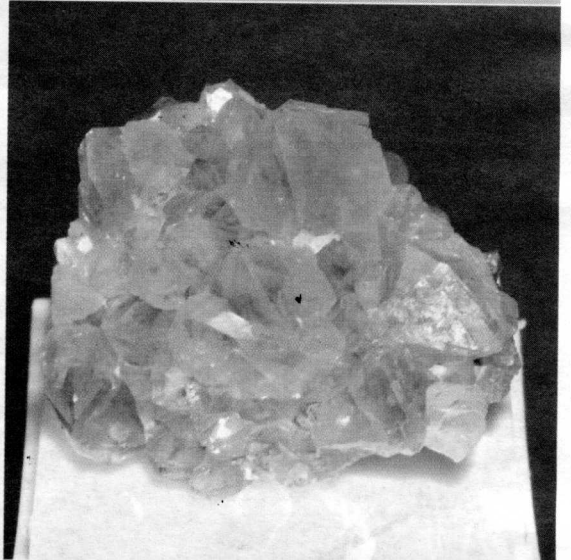

ESTUDIO GEOLÓGICO

La morfología no es indicador único de vida primitiva

■ L.D. P Una investigación en la que han participado científicos del Instituto Andaluz de Ciencias de la Tierra (centro mixto del CSIC y la Universidad de Granada) ha explicado por primera vez el proceso de formación de unos materiales cristalinos llamados biomorfos de sílice que, a pesar de estar fabricados con minerales inorgánicos, imitan las formas redondas y suaves de la vida: espirales, cardioides, glóbulos, filamentos septados, entre otros. El estudio demuestra que las formas curvadas y complejas no son exclusivas de la biología, por lo que la morfología no puede usarse como criterio concluyente para la búsqueda de vida primitiva. "Hasta hace poco superficies suaves y curvas eran sinónimos de actividad biológica",

explica Juan Manuel García Ruiz, del Instituto Andaluz de Ciencias de la Tierra. "En este trabajo insistimos en la idea, ya presente en nuestros anteriores artículos, de que no existe una diferencia entre la simetría del mundo inorgánico y la simetría del mundo de la vida, una noción que nos han inculcado desde los clásicos griegos", continúa. "Las morfologías que presentamos en este artículo emulan tan bien las formas de la vida que son obviamente un ejemplo de la falsedad de este concepto", concluye el investigador. Esto implica que las formas suaves y redondas no son necesariamente sinónimo de vida, por lo que "la morfología no puede ser aducida como un criterio inequívoco para identificar vida primitiva".

EDUCACIÓN



LENGUA. Su dominio es de indudable importancia/ SXC.HU

La UGR organiza un curso sobre árabe

Está dirigido a alumnos, profesorado y PAS y durará 30 horas

■ C. L. LA CÁTEDRA AL-BABTAIN de Estudios Árabes del Vicerrectorado de Relaciones Internacionales de la Universidad de Granada ha organizado, a través del Centro de Formación Continua el Curso de Promoción educativa de la lengua árabe con nivel inicial, dirigido a alumnos, profesorado y PAS, que se ce-

lebrará del 20 de enero al 31 de marzo de 2009 con una duración de 30 horas. Este curso de lengua árabe ofrece a los universitarios la posibilidad de aprender una lengua para uso instrumental al margen de las enseñanzas regladas, dado que se trata de una lengua moderna y de absoluta actualidad, cuyo apren-

dizaje y dominio lingüístico son de indudable importancia como instrumento y vía de acceso directo al diálogo humano y al conocimiento de cultura. El curso está coordinado por la profesora M^a Ángeles Navarro del Departamento de Estudios Semíticos y será impartido por Ahmad Damaj, doctor en Filología Árabe.

POSGRADO

CENTRO DE LENGUAS MODERNAS

■ **L. G. EL CENTRO DE** Lenguas Modernas de la Universidad de Granada está ubicado en el barrio de El Realejo, en el antiguo palacio de Santa Cruz (siglo XVI), cuya restauración para fines docentes se terminó en 1992. A partir de esta fecha en el nuevo CLM se imparten, en sus correspondientes secciones, Cursos de Español para Extranjeros (Curso de Estudios Hispánicos, Curso de Lengua y Cultura Españolas, Cursos Intensivos de Español y Cursos Intensivos de Lengua y Culturas Españolas) y los Cursos de Lenguas Extranjeras (inglés, francés, italiano, alemán, árabe, chino, griego moderno, japonés, neerlandés, portugués, ruso y sueco). La existencia de estas dos secciones permite que los estudiantes extranjeros convivan con estudiantes españoles y viceversa, estimulándose así el interés por las lenguas y culturas respectivas. Esta relación con estudiantes españoles se ve potenciada por la existencia de un servicio de intercambio lingüístico para poder practicar el español fuera de las horas de clase. Además de estos cursos, el CLM ofrece la posibilidad de seguir Cursos de Metodología de la Enseñanza del Español como Lengua Extranjera (general y de negocios), el Curso de Metodología de la Enseñanza de Lenguas Extranjeras (alemán, francés, inglés e italiano), realizar los exámenes para la obtención del Diploma de Español como Lengua Extranjera (D.E.L.E.) del Instituto Cervantes, Certificados Complementarios de Español Profesional y de Negocios, Aula Virtual de Español (AVE), a lo que se suman otros cursos con características especiales convenidos con diversas instituciones académicas y profesionales.

OFERTAS VIGENTES DESDE EL 21 DE ENERO DE 2009

TODAS ESTAS Y MÁS, LAS PODRÁS ENCONTRAR EN LA WEB [HTTP://EMPLEO.UGR.ES/](http://EMPLEO.UGR.ES/) Y AULAMAGNA.NET

ARQUITECTO

Ref.- 211/08

Titulaciones:

Arquitectura

TAREAS A DESARROLLAR:

Funciones propias del puesto

Requisitos:

Colegiado en Marruecos

Español, francés y árabe nivel avanzado

Conocimientos avanzados de 3D Estudio Max

Metal 3D, Cypecad, Autocad, Presto, Project, Arquímedes.

Carnet de conducir

Coche propio

Lugar: Tánger (Marruecos)**Condiciones laborales:**

Contrato y salario a negociar por la empresa

PROFESOR/A CURSO FPO

Ref.- 02/09

Titulación:

Licenciado en Administración y Dirección de Empresas, Diplomado en Ciencias Empresariales, Licenciado en Matemáticas

TAREAS A DESARROLLAR:

Monitor/a de Curso de FPO Aplicaciones informáticas de gestión

Requisitos:

Imprescindibles conocimientos de Contaplus, Facturaplus, Informática, Facturaplus, Ofimática, Nominaplus

Curso de formador de formadores o similar

Carnet de conducir y coche propio

Duración:

Contrato temporal a tiempo parcial

Horario de 9 a 14:00 horas

Duración tres meses y medio

Lugar de realización:

Huetor-Tájar

FISIOTERAPEUTA

Ref.- 06/09

Titulaciones:

Diplomado en Fisioterapia

TAREAS A DESARROLLAR:

Funciones propias de la profesión

Requisitos:

Preferiblemente con experiencia

Carnet de conducir

Coche propio

Lugar de realización: Guadix (Granada)**Condiciones laborales:**

Contrato laboral

Jornada de 9:00 a 13:00 y de 17:30 a 21:30

Salario según convenio

TRADUCTOR/A

Ref.- 07/09

Titulación/es:

Ldo. en Traducción e interpretación

Requisitos:

Dominio de inglés y francés

Word, Windows XP e Internet

Tareas:

Traducción de todo tipo de textos

Localidad del Puesto: Granada**Condiciones Laborales:**

Contrato por obra o servicio

Jornada completa

Salario según convenio

INVESTIGADOR/A EN NANOMATERIALES

Ref.- 03/09

Titulación/es:

Ingeniero en Electrónica

Ingeniero de Materiales

Licenciado en Física

Ingeniería Química

Requisitos:

Terminación de carrera posterior a junio de 2002

Conocimientos de nanotecnología

(no imprescindible)

Tareas:

Desarrollo de línea de investigación en nanomateriales

Localidad del Puesto:

Murcia

Condiciones Laborales:

Beca de investigación (Séneca)

Renovación anual

Salario de 13.200 € brutos anuales.

DESARROLLADORES/AS JUNIOR

Ref.- 01/09

Titulación/es:

Ingeniero en Informática, Ingeniero de Telecomunicación

Requisitos:

Disponibilidad de residencia en Madrid

Personas activas y comprometidas

La empresa ofrece formación

Tareas:

Programar, análisis, tomas de requerimientos, Investigación, Diseño, Estimación del Tiempo, Planificación, Informes de Seguimientos y Evaluación del Proyecto

Localidad del Puesto: Madrid**Condiciones Laborales:**

Contrato indefinido

PROFESOR/A CURSO FPO

Ref.- 02/09

Titulación/es:

Licenciado en Administración y Dirección de Empresas, Diplomado en Ciencias Empresariales, Licenciado en Matemáticas

Licenciado en Matemáticas

Requisitos:

Imprescindible conocimientos de Contaplus, Facturaplus, Ofimática, Nominaplus

Curso de formador o formadores o similar

Carnet de conducir y coche propio

Tareas:

Monitor/a de Curso de FPO Aplicaciones informáticas de gestión

Localidad del Puesto: Huetor-Tájar**Condiciones Laborales:**

Contrato temporal a tiempo parcial; Horario de 9:00 a 14:00 horas

Duración: tres meses y medio

TRADUCTOR/A

Ref.- 08/09

Titulación/es:

Ldo. en Traducción e interpretación

Requisitos:

Dominio de inglés y alemán

Word, Windows XP e Internet

Tareas:

Traducción de todo tipo de textos

Localidad del Puesto: Granada**Condiciones Laborales:**

Contrato por obra o servicio

Jornada completa

Salario según convenio