



Estado del clima

Templado
Temp:-6°

Pro

Búsqueda:

[Titulares](#) [Turismo](#) [Actualidad](#) [Regionales](#) [Economia](#) [Politica](#) [Cultura](#) [Deportes](#)
[Publicite aqui](#) | [Banner de titulares del Diario Bolsonweb Noticias en su sitio web](#) | [Politica Diario Bolso](#)
[★ 23 Destacadas](#) [Continuan los reclamos docentes](#) [Neuquen: Los presupuestos del Estado r](#)
WWW.DIARIO.BOLSONWEB.COM

Actualidad



06/06 | Avance contra males olvidados

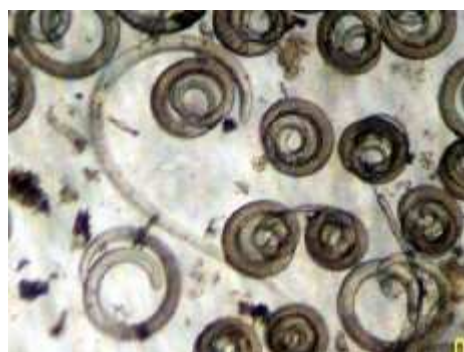

El avance, dicen los expertos, podría conducir a mejores medidas de control para tratar las enfermedades.

Se cree que unos 500 millones de personas están en riesgo de contraer alguna de estas enfermedades.

Y a pesar de que ambas son un grave problema de salud pública, hasta ahora no hay un tratamiento específico y efectivo para tratarlas.

El estudio, llevado a cabo por el Departamento de Parasitología de la Universidad de Granada, aisló a los parásitos *Leishmania* y *Trypanosoma* en Perú y México.

Los investigadores lograron aislar 18 cepas de *Leishmania* y 7 de *Trypanosoma*.

"Por medio de técnicas bioquímicas y moleculares comparamos estos parásitos e identificamos los grupos a los cuales pertenecen" dijo a BBC Ciencia la doctora Isabel Rodríguez, quien llevó a cabo la investigación.

Tóxicos

Actualmente el mal de Chagas es una enfermedad endémica en América Latina y se calcula que unos 100 millones de personas están en riesgo en 21 países.

Lago Puelo: Situado al noroeste de la provincia Lago Puelo nace a partir del paralelo 42°. Este ser un límite funciona como un factor de unión con otr localidades vecinas como El Bolsón, El Hoyo, Epu y El Maitén, que junto a Lago Puelo conforman la Andina del paralelo 42°.

Resguardado por el cerro Currumahuida y de cara lugar fue habitado en principio por los mapuches. cultura la que le otorgó el nombre de Puelo, térmir significa "aguas del este" o "final del camino". Si bien la región ya era mencionada por las exped españolas del siglo XIX, recién en 1928 se creó la comisión de fomento.

En la actualidad, el municipio cuenta con 5500 hal abarca las localidades de Las Golondrinas y Cerrc sólo 7km al oeste, se encuentran los hitos limítrof hacia el norte llega hasta El Bolsón y al sur limita nacional Lago Puelo.

Esta área protegida preserva la frondosa selva val ingresa a la Argentina por el valle formado entre l Aguja Norte y Aguja Sur. A su vez, el lago Inferior, Interior en Chile, recibe los afluentes de toda la cu desemboca en el Pacífico a través de los rápidos. En este paisaje, se pueden practicar paseos lacus caminatas y cabalgatas en los circuitos del parque escalada en roca entre otros deportes de aventura los lagos y rios son elegidos por los amantes de la mosca, que intentan capturar ejemplares de trucha. Un microclima particular, existen líneas aéreas valle que se extiende de norte a sur a sólo 170msr invierno temperaturas medias más favorables y, d resto del año, un clima propicio para disfrutar de s naturaleza. Asimismo, si bien en la estación inver predominan las lluvias, en verano las jornadas cor C hacen de Lago Puelo el balneario ideal de la Co

Considerada por sus pobladores un refugio de la r cada año la comunidad organiza la fiesta nacional su entorno". Por otra parte, como otras localidades basa su economía en el turismo y en la producció fina, principalmente cerezas, frutillas y frambuesas Para acceder a Lago Puelo, existen líneas aéreas hasta los aeropuertos de Esquel o San Carlos de l desde allí los servicios de *transfer* recorren la ruta hasta la localidad en menos de dos horas.



ENCICLOPEDIA TURISTICA DE EL BOLSON
¿Sabias que Bolsonweb Noticias es mas que un d
Estamos trabajando en la base de datos de la prin2007 8:50